



Etapa 5, Salinas Victoria Nuevo León, Parque Recreativo Mamulique
Domingo 18 de junio del 2023, 8:00 am.
PROGRAMA DE COMPETENCIA

Horario de Salidas	Categorías	Pista Km.	Nº vueltas	Total Kms.	Color Placa
08:00 am.	Var. Elite	22.5 km	4	90 km	Roja
08:02 am.	Var. Sub 23	22.5 km	4	90 km	
08:04 am.	Juv. C	22.5 km	3	67.5 km	
08:06 am.	Femenil Elite	22.5 km	3	67.5 km	
08:11 am.	E-bike	22.5 km	3	67.5 km	Azul
08:13 am.	C-40	22.5 km	3	67.5 km	
08:15 am.	C-50	22.5 km	3	67.5 km	
08:17 am.	C-30	22.5 km	3	67.5 km	
08:19 am.	C-20	22.5 km	2	45 km	
08:21 am.	C-60	22.5 km	2	45 km	
08:23 am.	Juv B	22.5 km	2	45 km	
08:25 am.	Fem. Abierta	22.5 km	2	45 km	
08:30 am.	Prin. +35 var.	21.5 km	2	43 km	Verde
08:32 am.	Prin. -34 var.	21.5 km	2	43 km	
08:34 am.	Juvenil A	21.5 km	2	43 km	
08:36 am.	Prin. -34 fem.	21.5 km	1	21.5 km	
08:38 am.	Prin. +35 fem.	21.5 km	1	21.5 km	

***Recomendaciones:**

- La formación será de acuerdo al color de su placa y en el orden que se indica
- La formación iniciará a partir de las 7:30 am. Deberán buscar agruparse con su categoría
- En todo momento seguir las indicaciones de los comisarios de carrera
- Ayúdanos a tener una salida organizada siguiendo los pasos que se te indican en la gráfica.
- Obligatoriamente los lideres de competencia deberán de portar su suéter de líder
- Llegar al menos una hora antes de la salida de acuerdo al programa de competencia
- Verificar antes de salir portar placa y numero de corredor dorsal ubicado del lado derecho de forma visible
- Obligatorio salir con casco, guantes y de preferencia lentes o googlees.
- En todo momento sigue las indicaciones del comité organizador
- Durante el recorrido sigue atento la señalética de acuerdo al color de tu placa.





Etapa 5, Salinas Victoria Nuevo León, Parque Recreativo Mamulique
Domingo 18 de junio del 2023, 8:00 am.

FORMACION DE SALIDAS

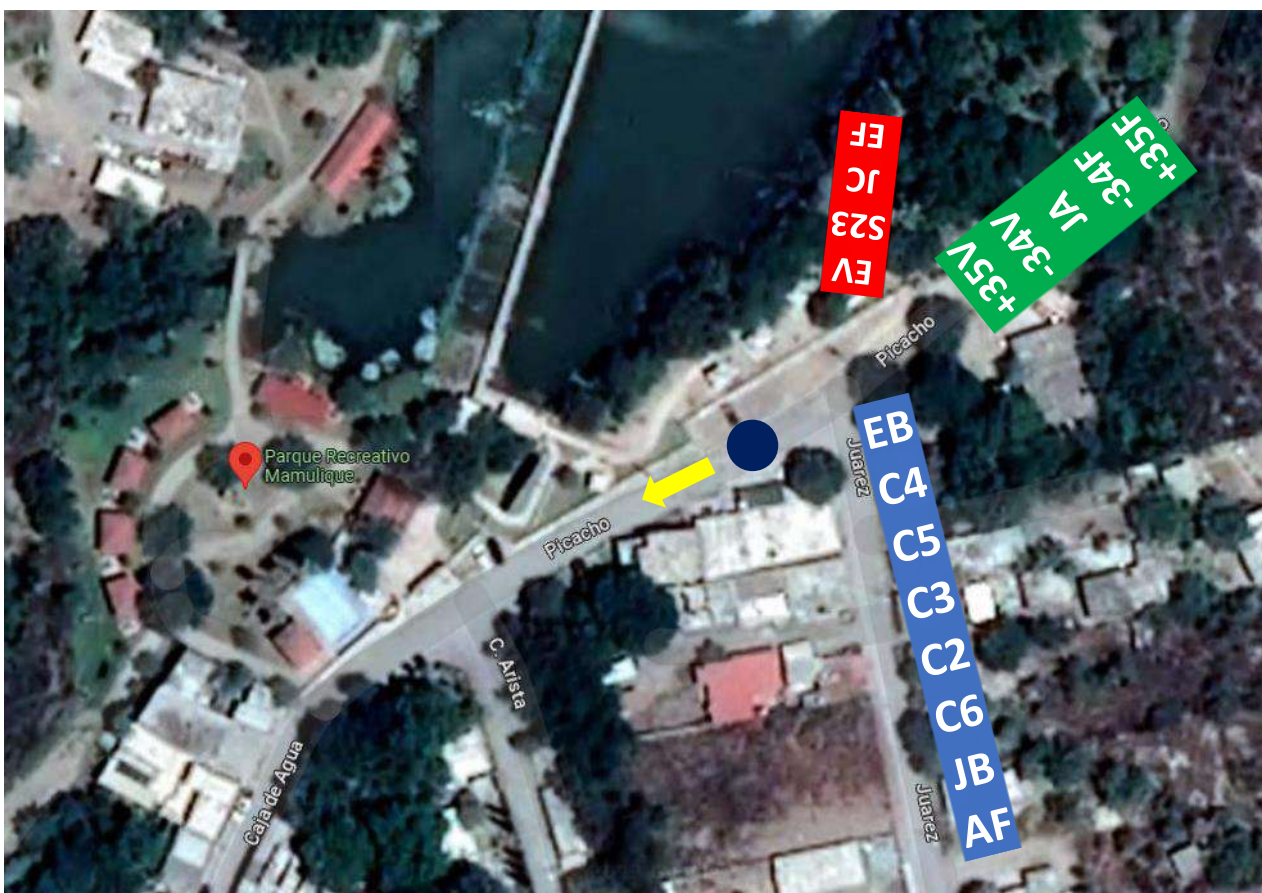

Salida y meta



Sentido

Formación Placas rojas en el interior del parque (por puerta)
Formación Placas azules sobre la calle Juárez
Formación Placas verdes sobre la calle Picacho





**INSTITUTO ESTATAL
DE CULTURA FÍSICA
Y DEPORTE**
GOBIERNO DEL NUEVO NUEVO LEÓN

Serial Estatal MTB-INDE 2023



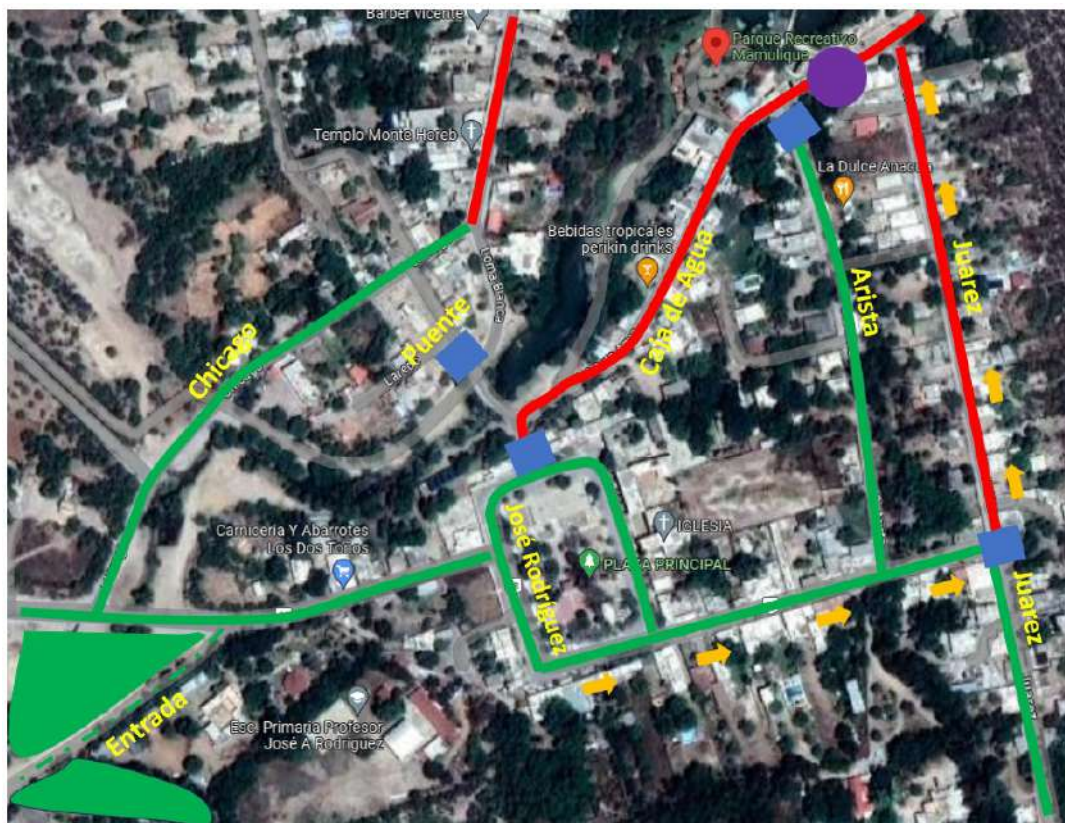

Etapas 5, Salinas Victoria Nuevo León, Parque Recreativo Mamulique
Domingo 18 de junio del 2023, 8:00 am.

LOGÍSTICA DE ESTACIONAMIENTO



5ª. Etapa Serial Estatal MTB-INDE 2023
Salinas Victoria N.L. , PR Mamulique
Domingo 18 de Junio 2023, 8:00 am.

LOGISTICA DE ESTACIONAMIENTO

-  Salida y Meta
-  Prohibido Estacionarse
-  Opciones de Estacionamiento
-  Bloqueos a Vehículos

Nota Importante:  la mejor opción para llegar a tu formación de salida es por la calle Juárez.

Los equipos que quieran estar en zona de meta tendrán que llegar a partir de las 5 y hasta las 6:30 am. Únicamente entrada por calle Juárez un solo vehículo y tendrá que salir al montar su toldo.

Tiendas montaje el sábado de 10:00 a 13:00 hrs.

Ayúdanos siguiendo estas indicaciones



svelez@inde.com.mx | www.inde.nl.gob.mx

Gimnasio Nuevo León Unido, Av. Manuel L. Barragán S/N, Col. Regina, Monterrey, Nuevo León | Tel. 81 8331 3471



inde.nl



INDE Nuevo León



@nlindeoficial



NL Inde