



**Etapa 4, Hidalgo Nuevo León, Valle Potrero Chico
Domingo 21 de mayo del 2023, 7:00 am.
PROGRAMA DE COMPETENCIA**

Horario de Salidas	Categorías	Pista Km.	Nº vueltas	Total Kms.	Color Placa
07:00 am.	Prin. - 34 fem.	3.5 Km.	3	10.5 Km.	Verde
07:05 am.	Prin. + 35 fem.	3.5 Km.	3	10.5 Km.	
08:05 am.	Juv. A	3.5 Km.	4	14.0 Km.	
08:10 am.	Prin. - 34 var.	3.5 Km.	4	14.0 Km.	
08:15 am.	Prin. + 35 var.	3.5 Km.	4	14.0 Km.	
09:30 am.	E-bike	4.2 Km.	4	16.8 Km.	Azul
09:35 am.	C-40	4.2 Km.	4	16.8 Km.	
09:40 am.	C-50	4.2 Km.	4	16.8 Km.	
09:45 am.	C-60	4.2 Km.	3	12.6 Km.	
11:00 am.	C-20	4.2 Km.	4	16.8 Km.	
11:05 am.	C-30	4.2 Km.	4	16.8 Km.	
11:10 am.	Juv B	4.2 Km.	4	16.8 Km.	
11:15 am.	Fem. Abierta	4.2 Km.	3	12.6 Km.	
12:30 pm.	Var. Elite	4.2 Km.	5	21.0 Km.	Roja
12:35 pm.	Var. Sub 23	4.2 Km.	5	21.0 Km.	
12:40 pm.	Juv. C	4.2 Km.	5	21.0 Km.	
12:45 pm.	Femenil Elite	4.2 Km.	4	16.8 Km.	

***Recomendaciones:**

- De acuerdo a la modalidad en que se compite la salida será por horarios para evitar aglomeraciones durante la ruta por la cantidad de participantes y el tipo de trazo.
- Obligatoriamente los lideres de competencia deberán de portar su suéter de líder
- Llegar al menos una hora antes de la salida de acuerdo al programa de competencia
- Entrar al corral de salida hasta que lo indique el comisario de carrera, el llamado a formación será de acuerdo al programa de competencia.
de forma directa entre estas de acuerdo a su horario.
- Verificar antes de salir portar placa y numero de corredor dorsal ubicado del lado derecho de forma visible
- Obligatorio salir con casco, guantes y de preferencia lentes o googlees.
- En todo momento sigue las indicaciones del comité organizador
- Durante el recorrido sigue atento la señalética de acuerdo al color de tu placa.





4ª. Etapa Valle de Potrero Chico, Hidalgo N.L. Logística de Estacionamiento

Recomendaciones:

- Estacionamiento 3 (meta) podrán entrar hasta las 6:30 am. y no se podrán retirar hasta las 14:30 hrs. aprox.
- Estacionamiento 1 al terminar la barda a la derecha (150 vehículos)
- Estacionamiento 2 es el camino hacia la pista al punto de cierre en batería hacia atrás
- Meta N° 4
- Seguir las recomendaciones del personal de estacionamiento
- No estacionarse sobre el camino y bloquear caminos
- De preferencia viajar en grupos para optimizar espacios
- Cerrar bien sus vehículos

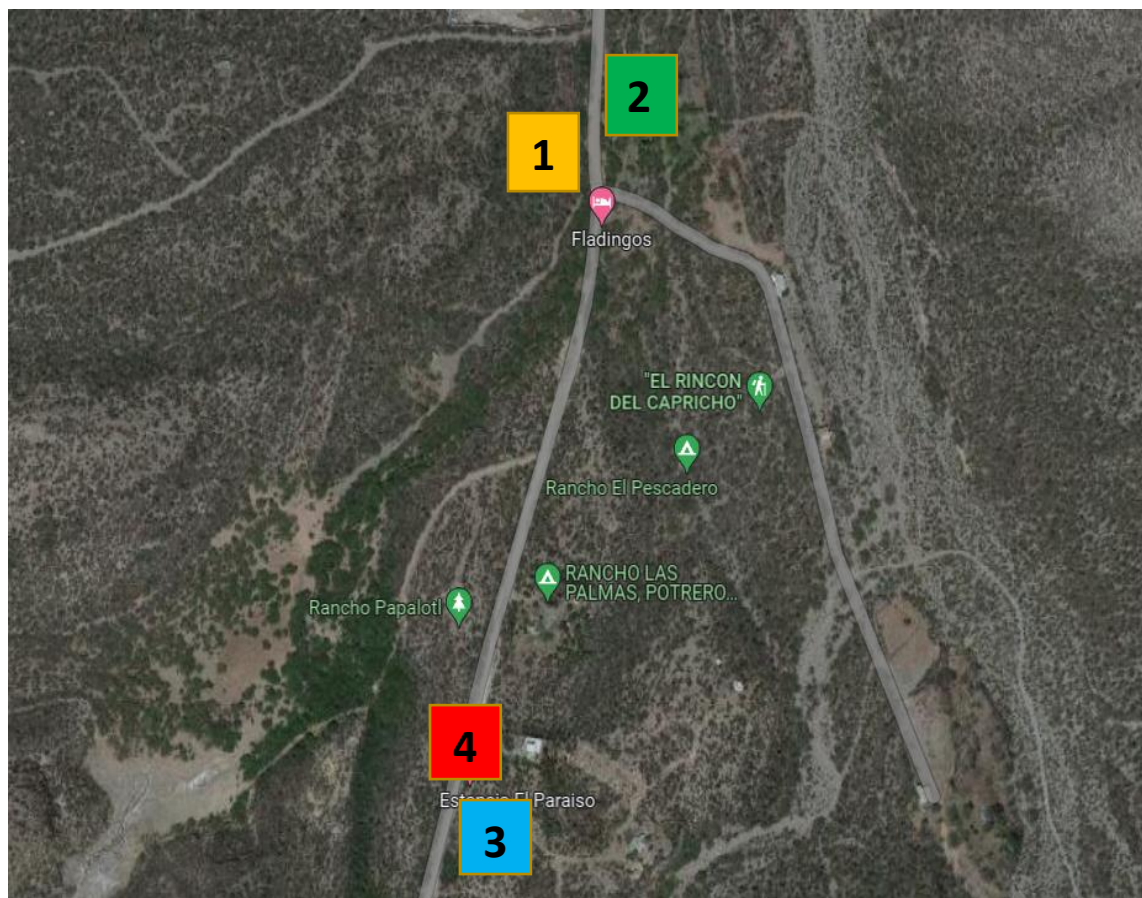

svelez@inde.com.mx | www.inde.nl.gob.mx

Gimnasio Nuevo León Unido, Av. Manuel L. Barragán S/N, Col. Regina, Monterrey, Nuevo León | Tel. 81 8331 3471