

Etapa 3 Marín Nuevo León, Hacienda de Guadalupe
Domingo 23 de abril del 2023, 7:00 am.

PROGRAMA DE COMPETENCIA

Horario de Salidas	Categorías	Pista Km.	Nº vueltas	Total, Kms.	Color Placa
07:00 am.	Prin. +35 var.	4 Km.	3	12 Km.	Verde
08:00 am.	Prin. - 34 var.	4 Km.	3	12 km.	
09:00 am.	Juv. A	4 Km.	4	16 Km.	
10:30 am.	Prin. +35 fem.	4 Km.	3	12 km.	
11:30 am.	Prin. -34 fem.	4 Km.	3	12 km.	
07:05 am.	E-bike	8 Km.	3	24 Km.	Azul
07:10 am.	C-40	8 Km.	3	24 Km.	
08:15 am.	C-50	8 Km.	3	24 Km.	
08:20 am.	C-30	8 Km.	3	24 Km.	
09:30 am.	C-20	8 Km.	3	24 Km.	
09:35 am.	C-60	8 Km.	3	24 Km.	
09:40 am.	Juv B	8 Km.	2	16 Km.	
10:50 am.	Fem. Abierta	8 Km.	2	16 Km.	
12:00 pm.	Juv C	8 Km.	3	24 Km.	Roja
12:05 pm.	Fem. Elite	8 Km.	3	24 Km.	
13:05 pm.	Var. Elite	8 Km.	4	32 Km.	
13:10 pm.	Sub. 23	8 Km.	4	32 Km.	

*Recomendaciones:

- De acuerdo a la modalidad en que se compite la salida será por horarios para evitar aglomeraciones durante la ruta por la cantidad de participantes y el tipo de trazo.
- Llegar al menos una hora antes de la salida de acuerdo al programa de competencia.
- Entrar al corral de salida hasta que lo indique el comisario de carrera, el llamado a formación será de acuerdo al programa de competencia, será alternado entre placas verdes y azules, las placas rojas serán de forma directa entre estas de acuerdo a su horario.
- Verificar antes de salir portar placa y número de corredor dorsal ubicado del lado derecho de forma Visible.
- Obligatorio salir con casco, guantes y de preferencia lentes o googles.
- En todo momento sigue las indicaciones del comité organizador.
- Durante el recorrido sigue atento la señalética de acuerdo al color de tu placa.



svez@inde.com.mx | www.indenl.gob.mx

Gimnasio Nuevo León Unido, Av. Manuel L. Barragán S/N, Col. Regina, Monterrey, Nuevo León | Tel. 81 8331 3471

LOGÍSTICA DE ESTACIONAMIENTO

Recomendaciones:

- Llegar por la Carretera Papagayos-Cadereyta.
- Seguir las indicaciones del personal de estacionamiento.
- Llenar de acuerdo al orden de estacionamiento 1-2-3-4.
- No estacionarse sobre los caminos y bloquear vehículos.
- De preferencia viajar en grupos para optimizar espacios.
- Cerrar bien sus vehículos.
- Al salir favor de hacerlo con mucha precaución podrá encontrar ciclistas en competencia.

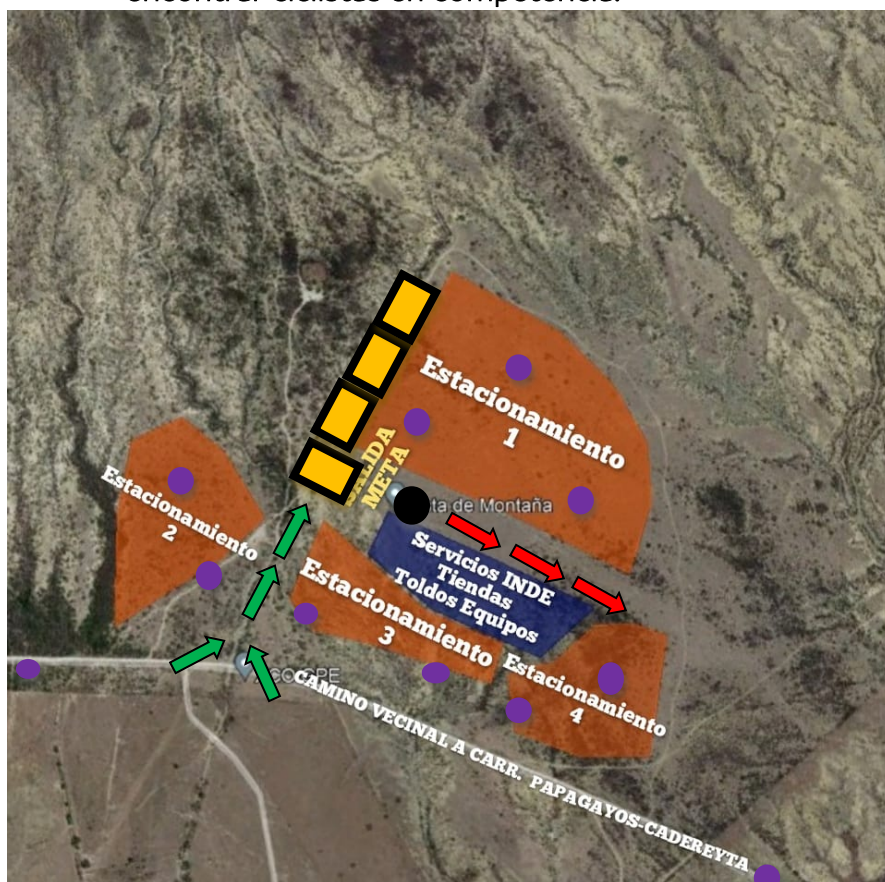

- Salida y Meta
- Corrales (Formación)
- ➔ Sentido de la Carrera
- ➔ Llegada de Vehículos
- Personal de Estacionamiento

